Teleskop-Hebebühnen

Manitou 280 TJ

Daten Hebebühne
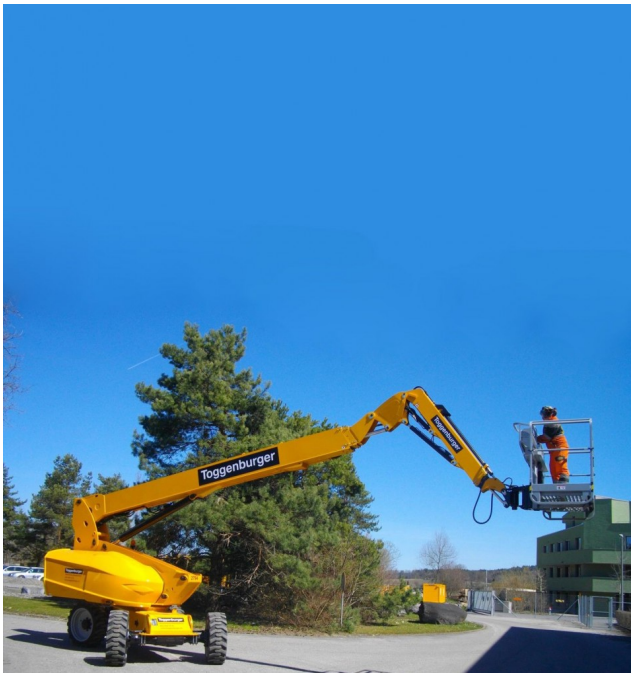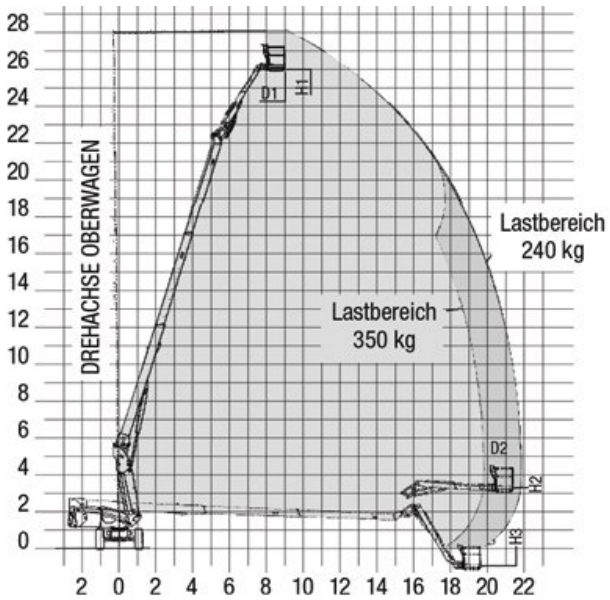
Typ	Manitou 280 TJ
Arbeitshöhe	27.75 m
Plattformhöhe	25.75 m
Seitliche Reichweite	21.45 m
Arbeitskorb	2.30x0.90
Arbeitskorb drehbar	180°
Korbarm	ja / Tele
Tragkraft	240/350 kg
Fahrzeug-Länge	11.35 m
Fahrzeug-Länge Transport	8.04 m
Fahrzeug-Breite / Arbeitsbreite	2.45 m
Fahrzeug-Höhe ohne Geländer	2.75 m
Fahrzeuggewicht	16500 kg
Betriebsart	Diesel
Antrieb Bühne	4/4
Kranhaken	nein